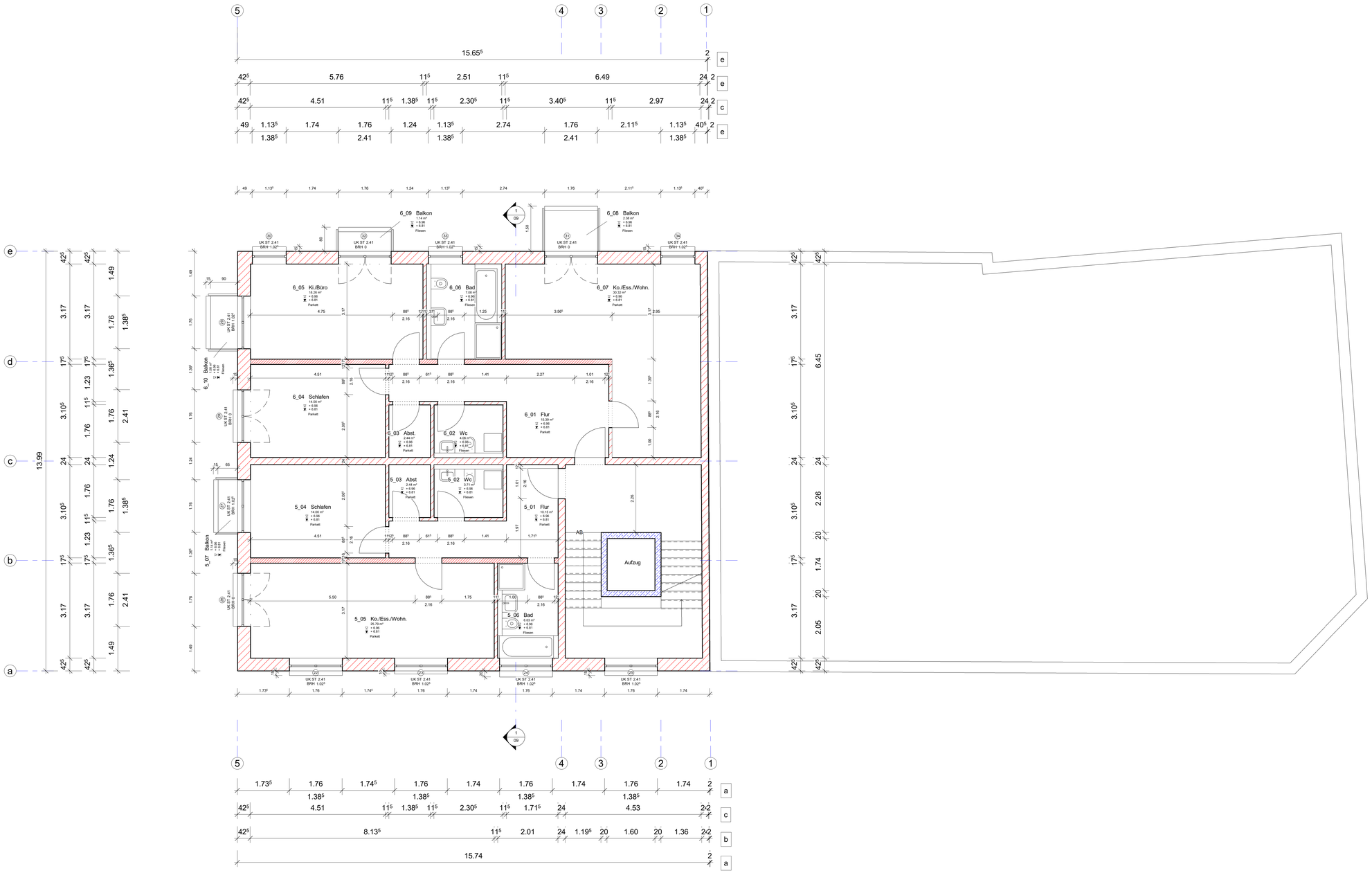

MATERIALIEN

- Stahlbeton
- Stahlbeton-Fertigteile
- unbewehrter Beton
- Mauerwerk: Außenwände wärmegedämmt
- Mauerwerk: Schallschutzwände
- Mauerwerk: Wohnungsinnenwände
- Stahlbeton, Bestand
- Mauerwerk, Bestand
- Trockenbau
- Dämmung, hart
- Dämmung, weich

AUSSPARUNGEN

DD	Deckendurchbruch
DA	Deckenaussparung
WD	Wanddurchbruch
WA	Wandaussparung
BA	Fussbodenaussparung ab OK RFB
BD	Fussbodendurchbruch

DETAILVERWEISE

DD-1	Detailnummer
F 00.01	Fensternummer
1.OG-1	Türnummer

HÖHENANGABEN

Ausbau- / Rohbau-	Punktuelle Kote
▽ △	Fertigkoten
▽ △	Rohkoten
OK	Oberkante
UK	Unterkante
DK	Deckenkante
BK	Bodenkante
VK	Vorderkante
IK	Innenkante
AK	Aussenkante
RD	Rohdecke
FFB	Fertigfußboden
RFB	Rohfußboden

ABKÜRZUNGEN

VGL	Verglasung
RD	Rauchdicht
DS	Dicht schließend
RS	Rauchdicht schließend
NA	Notausgang
Ag	Geometrisch freie Offnungsfläche
BR	Brüstung
BRH	Brüstungshöhe ueber FFB
WH	Wandhöhe ueber FFB
BE	Bodeneinlauf
DE	Dacheinlauf
UZ	Unterzug über FFB
ST	Sturz über FFB
BSP	Bodensprung
DSP	Deckensprung
L	Lüftung
K	Kälte
H	Heizung
E	Elektro (teilw. incl. FM)
FM	Fernmeldetechnik
S	Sanitär
TR	Treppenplan
A	Aufzugsplan
WaHy	Wandhydrant
Vert	Verteiler
RWA	Rauch- und Wärmeabzugsanlage
NÖ	Nachströmöffnung
LÜ	Lüftungsflügel
HK-P	Plattenheizkörper (HxTxB)
HK-R	Röhrenkörper (HxTxB)

OBERFLÄCHEN

WENN ANGABE ZU OBERFLÄCHE KEINER WAND ZUGEORDNET, GILT ANGABE FÜR DEN GESAMTEN RAUM! (ANALOG DECKEN)

P	Putz		
PS	Putz, Schlämme	MW	Mauerwerk, Oberfläche nach örtlicher Bauleitung
F	Fliesen	AW	Anstrich weiß
SB1	Sichtbeton SB-Klasse 1, Kanten scharfkantig u. gebrochen	AF	Anstrich farbig
SB2	Sichtbeton SB-Klasse 2, Kanten scharfkantig u. gebrochen	AWB	Anstrich weiß, Nassabriebklasse nach Angabe
SB3	Sichtbeton SB-Klasse 3, Kanten scharfkantig u. gebrochen	AFB	Anstrich farbig, Nassabriebklasse nach Angabe

1. Fundamente, Gründungselemente etc. sind den Plänen der Statiker entnommen, die Architekten haften nicht für die Richtigkeit dieser Angaben.
2. Die Schlitz- u. Durchbruchsplanung ist den Plänen der Fachingenieure entnommen, und hier nachrichtlich dargestellt. Die Architekten haften nicht für die Richtigkeit dieser Angaben.
3. Angaben zu Einbauteilen, Leerrohren, Rohrdurchführungen, Haftenschienen etc. sind den Plänen der jeweiligen Fachplaner zu entnehmen.
4. Die Maßgaben und Auflagen des Brandschutzkonzeptes inkl. aller Anlagen sind zu beachten und einzuhalten.
5. Bei Abweichungen zwischen Plänen und Brandschutzkonzept ist Rücksprache mit der Bauleitung zu halten.
6. Weitere Angaben sind den jeweiligen Leistungsverzeichnissen zu entnehmen. Bei widersprüchlichen Angaben gilt die jeweils höhere Anforderung.
7. Der AN hat Widersprüche zwischen Architektenplanung, LV und Planung von Fachingenieuren der Bauleitung zur Aufklärung zu melden.
8. Vor Ausführung sind die Werk- und Detailpläne mit den Ausführungsplänen der Fachingenieure und den Schalplänen des Statikers abzustimmen. Unstimmigkeiten sind umgehend mit der Bauleitung abzuklären.
9. Durchbrüche sind, wenn nicht anders angegeben, nach Installation wieder zu schließen. Alle Deckendurchbrüche sind F90 zu schließen.
10. Schließen von Wanddurchbrüchen und Vormauerungen von Schächten erfolgt generell erst nach erfolgter Installation und nur auf Anweisung der Bauleitung.
11. Stützenmittelpunkte liegen, wenn nicht anders vermaßt, auf Achsenschnittpunkten.
12. Türhöhen, Wandhöhen, Brüstungshöhen etc. sind bezogen auf OK FFB.
13. Türbreiten: Maßangaben = lichte Rohbauöffnungen
14. Lage Kernbohrungen nach Angaben Planung Technikgewerke sowie statischer Freigab.
15. Die vorliegende Planung hat nur Gültigkeit in Verbindung mit den statischen Berechnungen und Plänen.
16. Alle Maße sind vor Ort zu prüfen.

Index	Datum	Änderung	Ausgegeben von

818	WP	G	06	V	50	A1
Projektnummer	Phase	Planinhalt	Nummerierung	Stand	Maßstab	Index

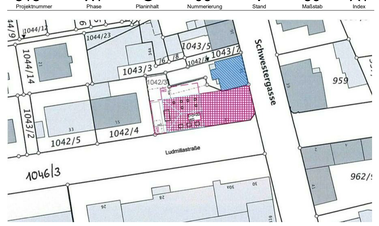

Bauvorhaben

Neubau eines Mehrfamilienhauses mit Duplexgarage

Bauort

FL.-Nr.: 1042/3, Gemarkung Landshut
Ludmillastraße 37, 84034 Landshut

Bauherr

YS-GmbH, Freyung 618, 84028 Landshut

Planinhalt

Ebene +2

Maßstab:

1 : 50

Datum

07.07.17

Plannummer:

818 - WP - G - 06 - V - 50 - A1

Architekturbüro
Markus Riemann

Schwestergasse 11
84034 Landshut
T: 0871. 33 00 75 55
F: 0871. 33 00 75 4
H: 0179. 149 13 05
info@MarkusRiemann.de
www.MarkusRiemann.de