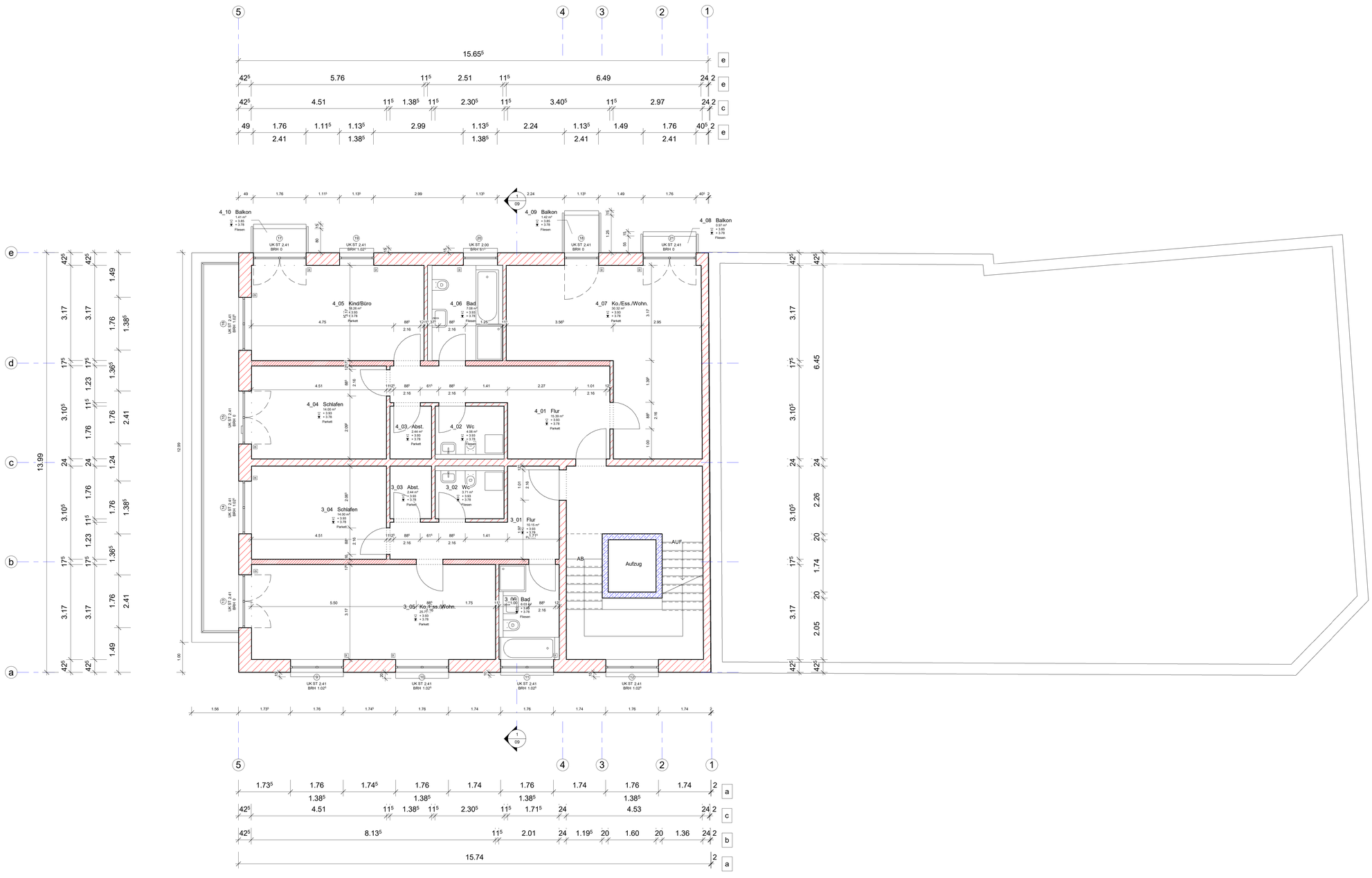


## MATERIALIEN

- Stahlbeton
- Stahlbeton-Fertigteile
- unbewehrter Beton
- Mauerwerk: Außenwände wärmegedämmt
- Mauerwerk: Schallschutzwände
- Mauerwerk: Wohnungsinnenwände
- Stahlbeton, Bestand
- Mauerwerk, Bestand
- Trockenbau
- Dämmung, hart
- Dämmung, weich

## AUSSPARUNGEN

| | |
|---|---|
| DD | Deckendurchbruch |
| DA | Deckenaussparung |
| WD | Wanddurchbruch |
| WA | Wandaussparung |
| BA | Fussbodenaussparung ab OK RFB |
| BD | Fussbodendurchbruch |

## DETAILVERWEISE

| | |
|---|---|
| DD-1 | Detailnummer |
| F 00.01 | Fensternummer |
| 1.OG-1 | Türnummer |

## HÖHENANGABEN

| | |
|---|---|
| Ausbau / Rohbau | Punktuelle Kote |
| | Fertigkoten |
| | Rohkoten |
| OK | Oberkante |
| UK | Unterkante |
| DK | Deckenkante |
| BK | Bodenkante |
| VK | Vorderkante |
| IK | Innenkante |
| AK | Ausserkante |
| RD | Rohdecke |
| FFB | Fertigfußboden |
| RFB | Rohfußboden |

## ABKÜRZUNGEN

| | |
|---|---|
| VGL | Verglasung |
| RD | Rauchdicht |
| DS | Dicht schließend |
| RS | Rauchdicht schließend |
| NA | Notausgang |
| Ag | Geometrisch freie Öffnungsfläche |
| BR | Brüstung |
| BRH | Brüstungshöhe ueber FFB |
| WH | Wandhöhe ueber FFB |
| BE | Bodeneinlauf |
| DE | Dacheinlauf |
| UZ | Unterzug über FFB |
| ST | Sturz über FFB |
| BSP | Bodensprung |
| DSP | Deckensprung |
| L | Lüftung |
| K | Kälte |
| H | Heizung |
| E | Elektro (teilw. incl. FM) |
| FM | Femmeldetechnik |
| S | Sanitär |
| TR | Treppenplan |
| A | Aufzugsplan |
| WaHy | Wandhydrant |
| Vert | Verteiler |
| RWA | Rauch- und Wärmeabzugsanlage |
| NÖ | Nachströmöffnung |
| LÜ | Lüftungsflügel |
| HK-P | Plattenheizkörper (HxTxB) |
| HK-R | Röhrenkörper (HxTxB) |

## OBERFLÄCHEN

WENN ANGABE ZU OBERFLÄCHE KEINER WAND ZUGEORDNET, GILT ANGABE FÜR DEN GESAMTEN RAUM! (ANALOG DECKEN)

| | |
|---|---|
| P | Putz |
| PS | Putz, Schlämme |
| F | Fliesen |
| SB1 | Sichtbeton SB-Klasse 1, Kanten scharfkantig u. gebrochen |
| SB2 | Sichtbeton SB-Klasse 2, Kanten scharfkantig u. gebrochen |
| SB3 | Sichtbeton SB-Klasse 3, Kanten scharfkantig u. gebrochen |
| MW | Mauerwerk, Oberfläche nach örtlicher Bauleitung |
| AW | Anstrich weiß |
| AF | Anstrich farbig |
| AWB | Anstrich weiß, Nassabriebklasse nach Angabe |
| AFB | Anstrich farbig, Nassabriebklasse nach Angabe |

1. Fundamente, Gründungselemente etc. sind den Plänen der Statiker entnommen, die Architekten haften nicht für die Richtigkeit dieser Angaben.
2. Die Schlitz- u. Durchbruchsplanung ist den Plänen der Fachingenieure entnommen, und hier nachrichtlich dargestellt. Die Architekten haften nicht für die Richtigkeit dieser Angaben.
3. Angaben zu Einbauteilen, Leerrohren, Rohrdurchführungen, Haftenschienen etc. sind den Plänen der jeweiligen Fachplaner zu entnehmen.
4. Die Maßgaben und Auflagen des Brandschutzkonzeptes inkl. aller Anlagen sind zu beachten und einzuhalten. Bei Abweichungen zwischen Plänen und Brandschutzkonzept ist Rücksprache mit der Bauleitung zu halten.
5. Weitere Angaben sind den jeweiligen Leistungsverzeichnissen zu entnehmen. Bei widersprüchlichen Angaben gilt die jeweils höhere Anforderung.
6. Der AN hat Widersprüche zwischen Architektenplanung, LV und Planung von Fachingenieuren der Bauleitung zur Aufklärung zu melden.
7. Vor Ausführung sind die Werk- und Detailpläne mit den Ausführungsplänen der Fachingenieure und den Schalplänen des Statikers abzustimmen. Unstimmigkeiten sind umgehend mit der Bauleitung abzuklären.
8. Durchbrüche sind, wenn nicht anders angegeben, nach Installation wieder zu schließen. Alle Deckendurchbrüche sind F90 zu schließen.
9. Schließen von Wanddurchbrüchen und Vormauerungen von Schächten erfolgt generell erst nach erfolgter Installation und nur auf Anweisung der Bauleitung.
10. Stützenmittelpunkte liegen, wenn nicht anders vermaßt, auf Achsenschnittpunkten.
11. Türhöhen, Wandhöhen, Brüstungshöhen etc. sind bezogen auf OK FFB.
12. Türbreiten: Maßangaben = lichte Rohbauöffnungen
13. Lage Kernbohrungen nach Angaben Planung Technikgewerke sowie statischer Freigab.
14. Die vorliegende Planung hat nur Gültigkeit in Verbindung mit den statischen Berechnungen und Plänen.
15. Alle Maße sind vor Ort zu prüfen.

| Index | Datum | Änderung | Ausgegeben von |
|---|---|---|---|
| | | | |

818 — WP — G — 05 — V — 50 — A1

Projektnummer — Phase — Planinhalt — Nummerierung — Stand — Maßstab — Index

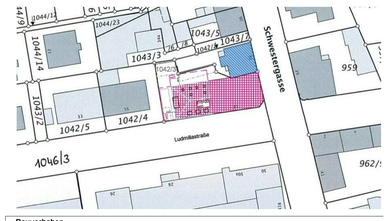


**Bauvorhaben**

# Neubau eines Mehrfamilienhauses mit Duplexgarage

**Bauort**

FL.-Nr.: 1042/3, Gemarkung Landshut
Ludmillastraße 37, 84034 Landshut

**Bauherr**

YS-GmbH, Freyung 618, 84028 Landshut

**Planinhalt**

Ebene +1

**Maßstab:**

1 : 50

**Datum**

06/20/17

**Plannummer:**

818 - WP - G - 05 - V - 50 - A1


**Architekturbüro**
**Markus Riemann**

Schwestergasse 11
84034 Landshut
T: 0871. 33 00 75 55
F: 0871. 33 00 75 4
H: 0179. 149 13 05
info@MarkusRiemann.de
www.MarkusRiemann.de